

MEDAILLES
AUX
DIVERSES
EXPOSITIONS

NOTICE & ALBUM

DE LA FABRIQUE DE
CARREAUX UNIS

MOSAÏQUES &



G. FIEVÉ & C^{ie}

12 BOULEVARD LOUSBERGS 12

GAND

ETABLISSEMENT INDUSTRIEL DE M^{RS}. G. FIÉVÉ & C^{IE}.

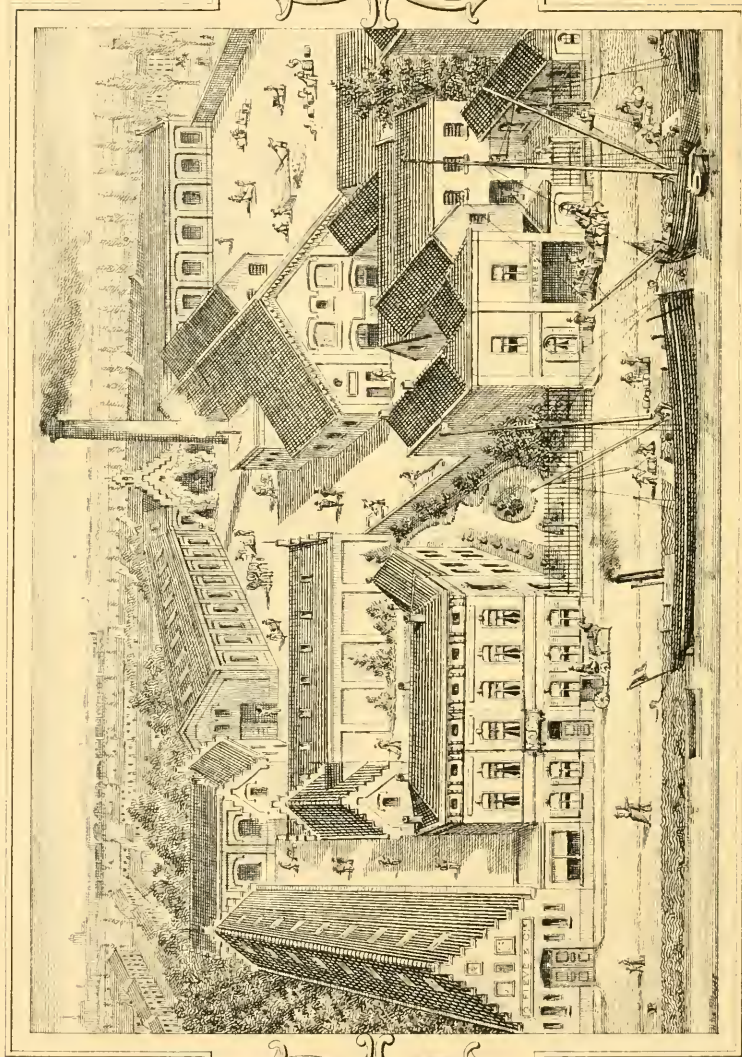

Boulevard Lousbergs, 12, GAND (Belgique)

SALUBRITÉ, BEAUTÉ, DURÉE, ÉCONOMIE

NOTICE & ALBUM

DE LA FABRIQUE DE

CARREAUX UNIS & MOSAÏQUES

DE

G. FIÉVÉ & C^{tes}

12, BOULEVARD LOUSBERGS, 12

GAND (Belgique)

JANVIER 1890
~~JUIN 1889~~

ALBUM N^o 9

LITHOGRAPHIE

CAUSSEMILLE JNE & CIE ET ROCHE & CIE

GAND

CARRELAGES UNIS & MOSAIQUES

A INCRUSTATIONS PROFONDES NE FAISANT QU'UN CORPS AVEC LA MATIÈRE

Produits de toutes formes, nuances et dessins qui, par leur élégance et la modicité de leur prix, peuvent convenir à la fois aux plus riches comme aux plus modestes décorations.

FABRIQUE

G. FIÈVÉ & C^{ie}

12. BOULEVARD LOUSBERGS, 12

GAND (Belgique)

CIMENT BELGE & PORTLAND

PLÂTRE

EXPORTATION

Agents dans les principales villes du pays et de l'étranger.

Les carrelages en ciment comprimé, reconnus aujourd'hui les plus solides, sont employés pour pavement d'églises, écoles, hôpitaux, maisons d'habitations, magasins, trottoirs, usines de tous genres, casernes, forts et tous autres établissements où les dallages sont appelés à devoir supporter de grandes fatigues ou des frottements continuels.

La précision mathématique de ces produits en permet la pose avec la plus grande facilité et les rend pour cela même bien supérieurs aux autres produits du même genre et à ceux en terre cuite.

La richesse des dessins est infinie, car dans leur composition il n'y a pas de limites où l'artiste décorateur doit s'arrêter, soit pour la difficulté, la finesse ou le coloris.

Par la durée, ils acquièrent la dureté de la pierre de taille, ainsi que le brillant et le poli du marbre, sans en avoir les inconvénients du froid et de l'humidité.

Outre les pavements représentés dans notre album, nous fabriquons n'importe quel dessin qu'il plaira à MM. les ingénieurs, architectes ou entrepreneurs de bien vouloir nous soumettre.

Le marbre est généralement froid et humide, et la terre cuite est toujours spongieuse, absorbe une forte quantité d'eau et son usure donne beaucoup de poussière. Ces deux carrelages sont donc essentiellement insalubres surtout pour des établissements publics, tels qu'écoles, hôpitaux, casernes, etc.

Le carrelage en ciment comprimé de notre fabrication, n'est jamais humide, n'absorbe pas l'eau et a la même température que le bois sans en avoir les inconvénients de la malpropreté.

Nous pouvons conclure que nos carrelages réunissent à la fois les quatre grandes garanties qui sont la base dans l'*Art de construire*.

1° La *Salubrité*, puisqu'ils n'absorbent pas l'humidité, ne sont pas froids et ne donnent pas de poussière comme la terre cuite.

2° La *Beauté*, car outre leurs ressemblances avec le marbre, la variation, la beauté des dessins permettent d'obtenir les décorations les plus superbes.

3° La *Durée*, attendu que ces carreaux ne s'usent presque pas, et que par la profondeur de l'inertation, le client est garanti de ne pas devoir renouveler son pavement tous les 8 ou 10 ans.

4° L'*Économie*, puisque le tarif des dessins, même les plus riches, est au moins de 50 % en dessous du prix des marbres les plus ordinaires et que pour les carreaux unis leur prix est à peine égal à celui de ceux en terre cuite.

La pose.

Les carreaux doivent être trempés dans l'eau avant leur placement qui est le même du carrelage ordinaire et du carrelage en marbre. Nous recommandons spécialement de placer ces dalles au mortier de ciment.

Ordinairement on emploie 3/4 ciment et 1/4 sable fin pour faire le mortier, 100 kilogr. suffisent pour poser 10 mètres carrés.

Il est surtout important de s'assurer si le lit, qui est destiné à recevoir le pavage, est bien ferme, car c'est quelquefois la seule cause qu'on n'a presque pas d'usage des carreaux qu'on y a placés.

Nous nous chargeons du placement à raison de fr. 1-25 le mètre carré pour les carreaux carrés et fr. 1-50 pour les hexagones, aussi longtemps qu'il doit se faire dans la ville de Gand. Pour ce prix toutes les fournitures sont à notre charge. Seulement il est à remarquer que le lit doit être préparé. Toutefois, nous nous chargeons d'ôter le carrelage précédent: ce travail se paie en journée. Du moment que nos ouvriers quittent la ville, le tout se fait en journée et les clients paient en sus les frais de déplacement des ouvriers; logement et nourriture, toutes les fournitures de ciment ou autres.

Pour diviser les carreaux on se sert ordinairement d'une scie de marbrier ou d'une pointe en acier. L'ouvrier creuse une ligne de deux ou trois millimètres de profondeur à l'endroit où l'on veut couper le carreau.

Il suffit alors de donner un coup sec sur un angle quelconque dans la direction de la ligne de rupture, pour que le carreau se casse régulièrement.

Entretien.

AVIS très important. — L'eau produisant le durcissement des matières hydrauliques qui composent nos carreaux, ces derniers se couvrent avec le temps, d'un brillant inaltérable naturel qui les rend plus durs et plus résistants au frottement que le marbre ordinaire: il est donc bon de les laver le plus souvent possible. L'Eau de savon n'y fait aucun tort, bien au contraire, elle est préférable surtout dans les premiers temps et jusqu'à ce que les carreaux aient obtenu le brillant et la vivacité des couleurs qu'ils doivent toujours conserver.

On ne peut laver les carreaux que quinze jours après la pose.

Conditions de vente.

Les carreaux sont vendus au mètre carré rendus sur travaux en notre ville, ou y chargés sur wagon ou bateau.

Nos expéditions se font ordinairement en caisses, à moins cependant que le client le désire autrement. Nous comptons l'emballage à fr. 1-25 par mètre carré, à charge du destinataire. Ce dernier peut cependant nous les retourner *franco*, nous les acceptons avec une moins valeur de 25 centimes par mètre, si toutefois elles nous sont retournées en bon état et en deçà la quinzaine de l'expédition.

Lorsque la commande n'est que de quelques mètres (moins de cinquante mètres) l'expédition doit toujours se faire en caisses aux conditions ci-dessus.

Toutefois si le client demande spécialement d'expédier des quantités moindres de cinquante mètres en vrac, nous le faisons, mais sous sa responsabilité expresse et en lui comptant 10 centimes au mètre pour précautions supplémentaires à prendre dans le chargement et pour couvrir nos frais de paille, lattes et clous nécessaires pour fixer les carreaux sur le wagon. Nonobstant ces 10 centimes au mètre nous déclinons toute responsabilité pour la casse ou avarie quelconque.

AVIS TRÈS IMPORTANT.

Afin d'éviter les contestations et autres difficultés désagréables, nous prévenons nos acheteurs qu'expédiant avec tous les soins possibles, nous ne pouvons dans aucun cas être rendus responsables des avaries de n'importe quel genre qui pourraient survenir pendant le transport, pour quelque cause que ce soit. Il est donc urgent que l'acheteur qui aurait quelques plaintes à faire à cet égard, se fasse constater ces avaries par qui de droit avant d'agréer les marchandises, afin d'en réclamer les dommages à l'administration chargée du transport. Tous nos acheteurs ayant reçu un de nos albums sont considérés comme adhérant pleinement au paragraphe ci-dessus.

Paiements.

Le paiement de toutes nos factures est exigé à 3 mois sans escompte ou à 30 jours avec 2 % contre nos traites acceptées.

Nous n'admettons aucune réclamation quinze jours après la réception des marchandises.

Observations.

Nous fabriquons encore :

A. Les carreaux gris qui sont appelés à jouer un rôle important dans notre fabrication.

C'est le beau, le solide et le bon marché. Ces trois qualités leur étant reconnues, la vente en est régulière.

Ces carreaux sont de 0,25 centimètres carrés ou 0,20 cent. carrés ou 0,20 ou 0,25 hexagones, sur une épaisseur de 0,02 1/2 centimètres, leur couleur est d'un gris cendré, ces carreaux conviennent spécialement pour carrelage de salles d'écoles.

Le prix de ces carreaux (chose qui pour beaucoup de clients est la plus importante) est de fr. 2-00 le mètre carré.

On peut se les procurer constamment dans nos magasins.

B. Les carreaux pour porches et écuries ont 0,15 centimètres carrés et une épaisseur de 0,03 centimètres. Ils sont d'un blanc tirant sur le gris et d'une dureté à toutes épreuves. La surface de ces carreaux a le centre bouchardé et les quatre côtés taillés.

Le prix est de 3 francs le mètre carré.

Nous en avons constamment en magasin.

Nous fabriquons aussi ce même carreau, sans bouchardes ni tailles.

C. Les carreaux pour porches noirs, mêmes dimensions que ceux ci-dessus. Ces carreaux conviennent spécialement pour salles de machines, vestibules, etc.

Le prix en est de 3 francs le mètre carré.

Tous les carreaux unis peuvent s'obtenir indistinctement au même prix dans les deux dimensions.

$$\begin{array}{l} 0,25 \times 0,25 \\ \text{ou} \\ 0,20 \times 0,20 \end{array} \left. \begin{array}{l} \text{Carrés} \\ \text{ou} \\ \text{hexagones.} \end{array} \right\}$$

NB. *Les Clients sont priés de bien vouloir stipuler les dimensions des carreaux qu'ils désirent, soit 25 × 25 ou 20 × 20. Sans désignation spéciale de leur part, nous nous considérons libres de leur envoyer les carreaux en telles dimensions qui nous conviennent le mieux.*

Nous ne pourrions intervenir dans aucune réclamation de ce chef.

PRIX-COURANT

DES

CARREAUX DE DALLAGES EN CIMENT COMPRIMÉ

DE LA FABRIQUE DE

G. FIEVÉ & C^{ie}, à Gand.



1^{re} SÉRIE.

| Nos | | PRIX par mét. car. |
|-------|--|-----------------------|
| 3 | Carrés blancs et noirs | fr. 2.50 |
| 4 | » » » incrustés | 3.00 |
| 5 | » » » | 2.50 |
| 6 | » » » incrustés | 3.00 |
| 7 | » » » » | 3.00 |
| 7bis | Octogones noirs et petits carrés blancs | 2.75 |
| 11 | Carrés blancs à bandes noires incrustées | 3.00 |
| 12 | » » et petits carrés noirs incrustés | 3.00 |
| 12bis | Octogones blancs et petits carrés noirs | 2.75 |
| 13 | Hexagones formant cubes noirs, gris et blancs | 3.00 |
| 14 | Carrés noirs et rouges | 2.50 |
| 25 | » blancs, noirs et rouges incrustés | 3.50 |
| 26 | » rouges et blancs | 2.50 |
| 27 | » noirs et jaunes | 2.50 |
| 28 | » rouges et jaunes à coins noirs incrustés | 3.25 |
| 28bis | Octogones rouges et jaunes et petits carrés noirs | 3.00 |
| 30 | Hexagones formant cubes noirs, rouges et jaunes | 3.75 |
| 33 | Carrés gris à incrustations mauresques, rouges, jaunes, noirs. | 5.00 |
| 34 | » blancs et jaunes avec bandes rouges incrustées | 3.00 |
| 35 | » noirs à incrustations jaunes et grises | 5.00 |
| 37 | Hexagones blancs et noirs | 2.50 |
| 39 | » noirs, rouges et blancs | 2.50 |
| 44 | » blancs avec rosaces incrustées | 2.75 |
| 53 | Carrés incrustés blancs, noirs, gris et rouges | 4.50 |
| 54 | » » noirs, gris, rouges et blancs | 5.00 |
| 56 | » » blancs, gris et noirs | 3.00 |
| 57 | » » gris, noirs et rouges | 5.00 |
| 58 | » » noirs, jaunes et rouges | 5.00 |

PRIX-COURANT

DES

CARREAUX DE DALLAGES EN CIMENT COMPRIMÉ

DE LA FABRIQUE DE

G. FIÈVE & C^{ie}, à Gand.

2^{me} SÉRIE.

| | | par mètr. carré |
|--------------------|--|-----------------|
| A C gris | Carrés étoiles incrustés sur fond blanc | fr. 3.00 |
| A C jaune | » » rouge, jaune et noir | 3.50 |
| A D gris | Hexagones incrustés formant cubes, noir, gris et blanc . | 3.50 |
| A D bleu | » » » » bleu et blanc | 3.50 |
| A F gris | » » » étoile, noir, gris et bleu | 3.50 |
| A F rouge | » » » » rouge et bleu | 3.50 |
| A G | Carrés blancs incrustés, noir et gris, dessin géométrique. | 4.00 |
| B C | » incrustés, noir, jaune rouge et gris | 5.00 |
| B D | » » style Roman | 5.00 |
| B E | » » noir, gris, jaune, bleu et rouge | 5.00 |
| B F | » » style Grec | 5.00 |
| B G | » » style Mauresque | 5.00 |
| B H | » » formant rosace grecque | 5.00 |
| C C | » » rosette grecque formant damier | 3.25 |
| C D | Hexagones incrustés style Arabe | 3.50 |
| C E | Carrés incrustés style Persan | 5.50 |
| C F | » » » | 5.50 |
| C G | » » » | 6.00 |
| C H | » » » | 5.00 |
| C I | » » formant étoile noirs, gris et blanc | 4.00 |
| D D | » » style XV ^e siècle | 5.00 |
| D E ^{bis} | » » fantaisie | 5.50 |
| D F | » » » XV ^e siècle | 5.50 |
| D H | » » » Renaissance | 5.50 |
| D I | » » » | 5.50 |
| D J | » » » fantaisie | 4.50 |
| E B | » » » en diverses couleurs | 4.00 |
| E C | » » » | 4.25 |
| L H | » » fantaisie | 3.00 |
| S D blanc | Hexagones blancs 25 × 25 rosaces noires | 3.00 |
| S D noir | » » noirs 25 × 25 rosaces blanches | 3.00 |

BORDURES.

| | | par mètre courant. |
|-------|--|--------------------------|
| A A | Carrés formant bordure Grecque | 1.00 |
| A B | » » » à Rinceaux | 1.25 |
| B A | » » » style Roman | 1.50 |
| B B | » » » à filets rouges et jaunes incrustés . | 0.90 |
| C A | » » » Persane | 1.40 |
| C B | » » » à feuilles de Lierre incrustés . . | 2.00 |
| D A | » » » style XV ^e siècle | 1.25 |
| D B | Bandes 10 × 20 formant bordure à filets rouges et noirs incrustés | 0.75 |
| D C | Bandes 10 × 20 formant bordure style XV ^e siècle . . | 2.00 |
| E B B | Carrés formant bordure de fantaisie | 1.00 |
| E C B | » » » | 1.10 |
| E D B | » » » | 0.90 |

AVIS TRÈS IMPORTANT.



On est prié de bien vouloir spécifier, si on désire le pavement avec ou sans bordure.

Les bordures pouvant être interverties suivant le goût du client, il est absolument nécessaire d'indiquer avec la commande le numéro et lettres du dessin et de la bordure séparés.

Sans indications spéciales nous envoyons toujours les dessins sans bordures.



Carrés de 25 X 25 ou 20 X 20

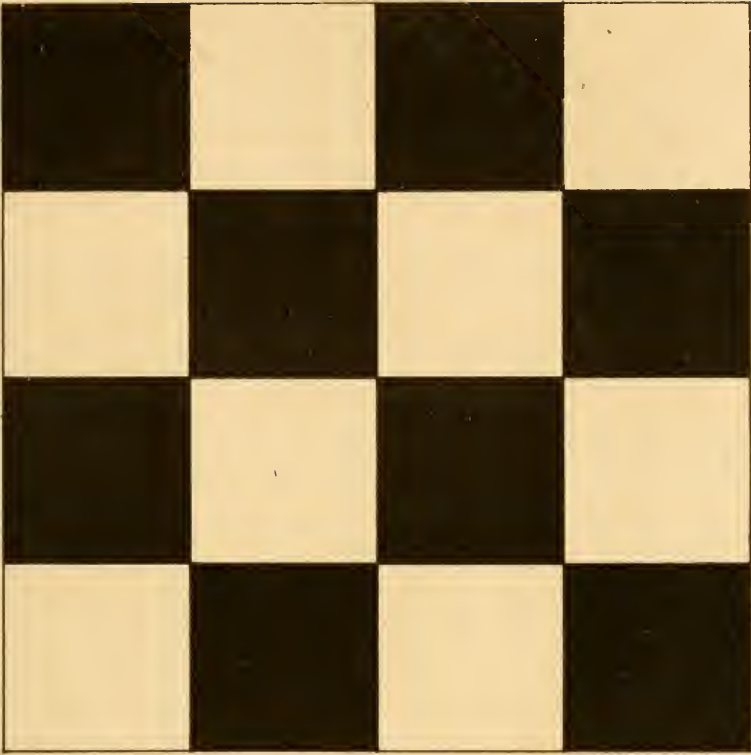

N° 4

Carrés de 25 X 25

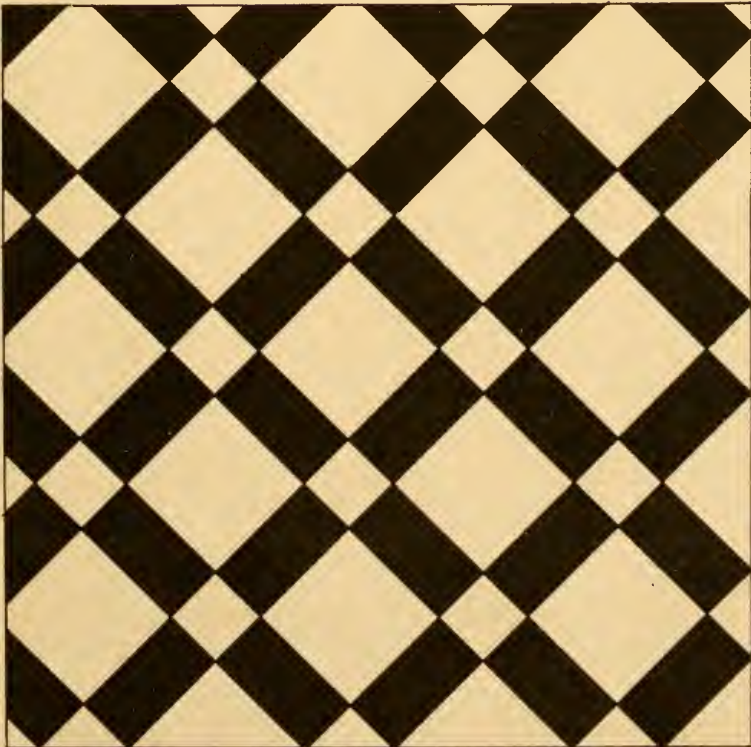

N° 5

Carrés de 25 X 25 ou 20 X 20

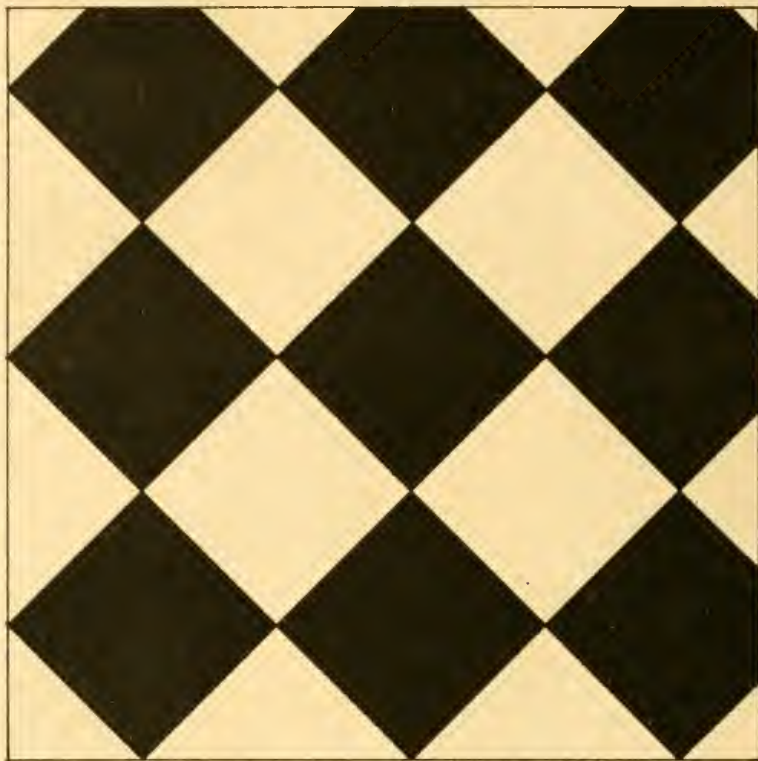

N° 6

Carrés de 25 X 25

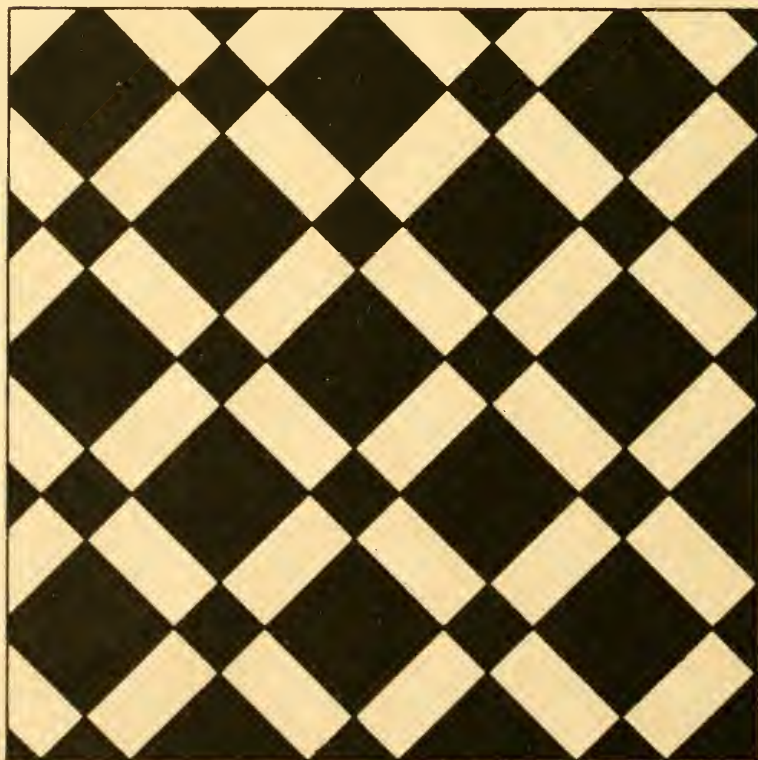

N° 7 bis (Octogones avec petits carrés)

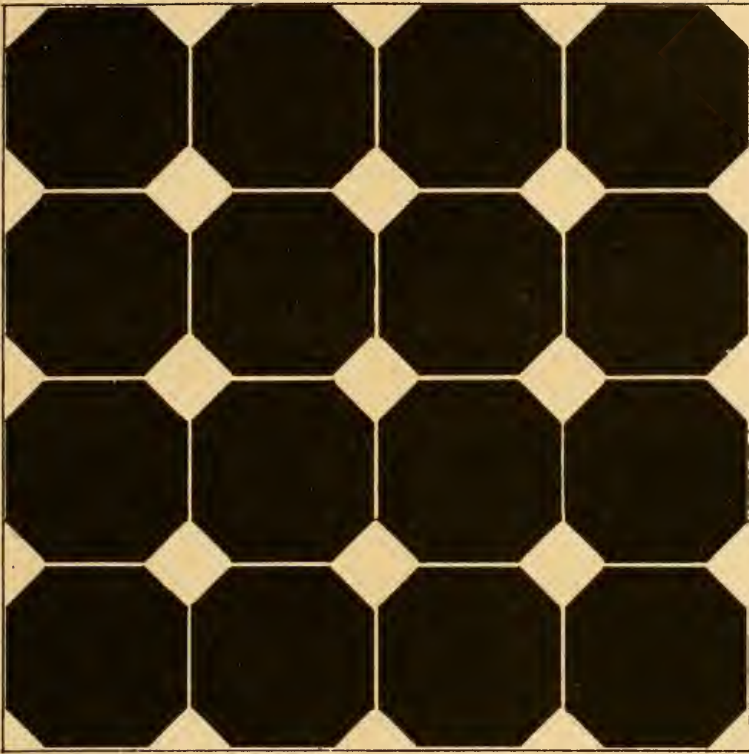

N° 11

Carrés de 25 × 25

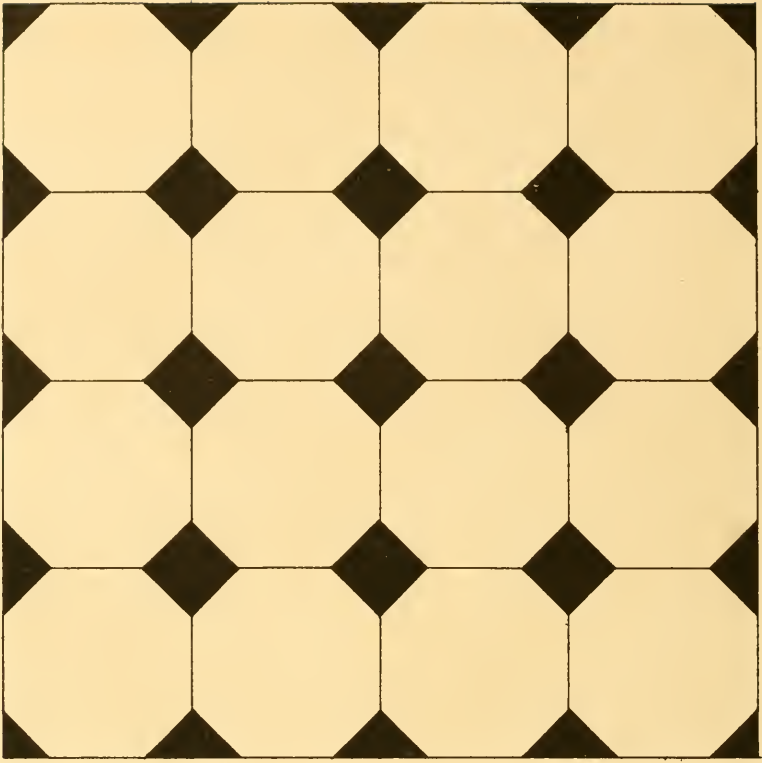

N° 12^{bis} (Octogones avec petits carrés)

N° 13

Hexagones de 20 × 20 (Cercle inscrit)

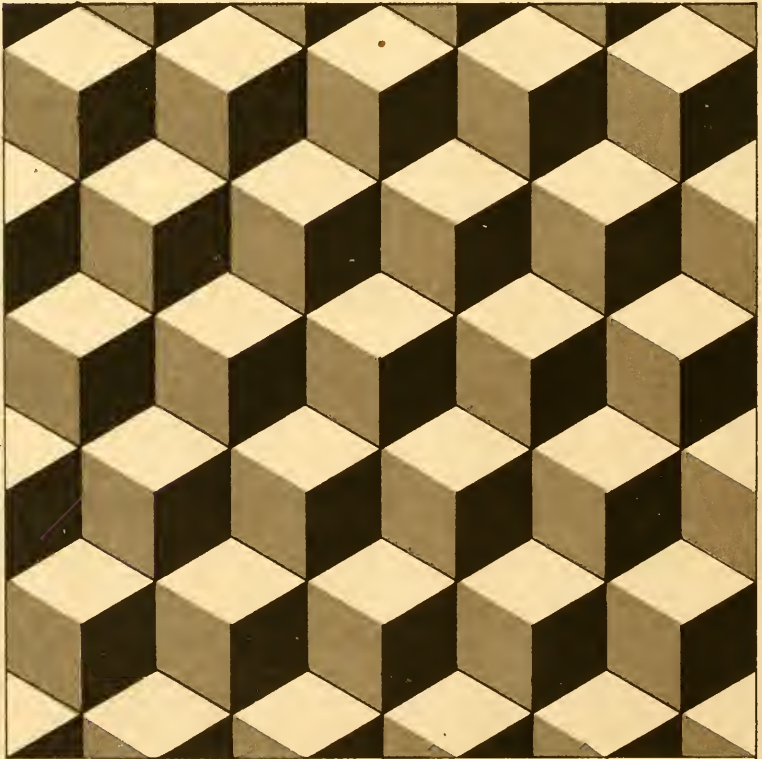

Carrés de 25 × 25 ou 20 × 20



N° 25

Carrés de 25 × 25



N° 26

Carrés de 25 X 25 ou 20 X 20



N° 27

Carrés de 25 X 25 ou 20 X 20



N° 28^{bis} (Octogones et petits carrés)

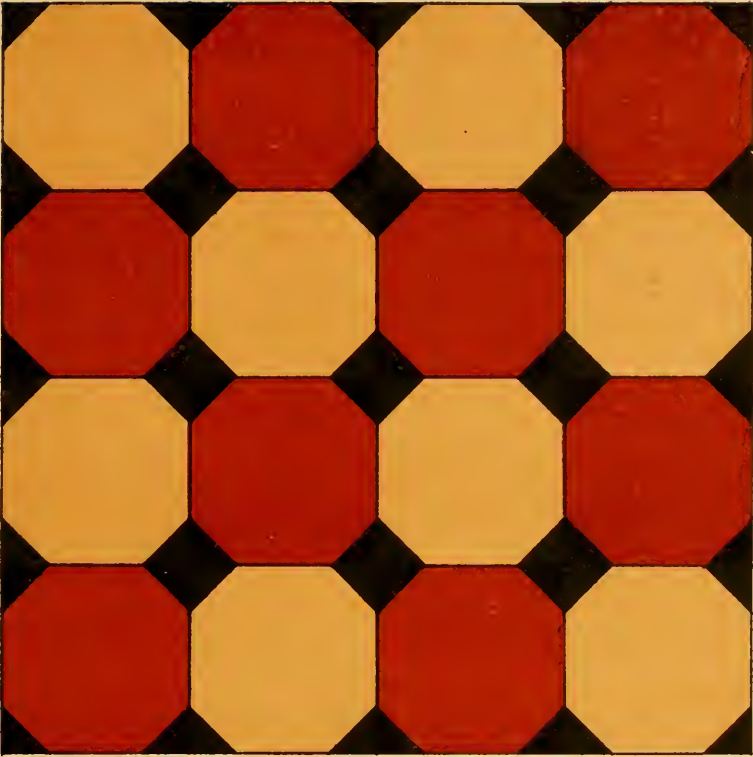

N° 30

Hexagones de 20 X 20 (Cercle inscrit)



N° 33

Carrés de 25 X 25



N° 34

Carrés de 25 X 25



Carrés de 25 X 25



N° 37

Hexagones 20 X 20 ou 25 X 25 (Cercle inscrit)

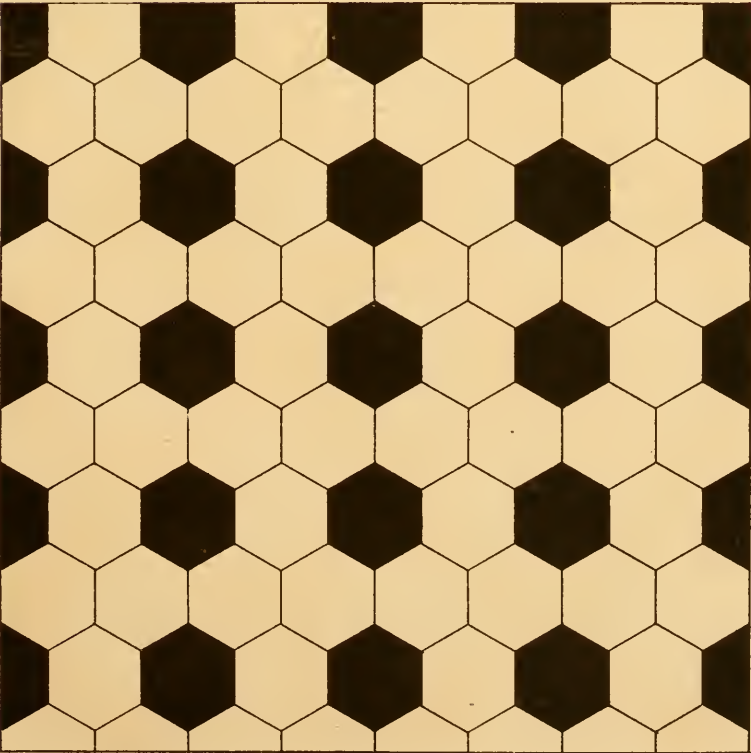

N° 39

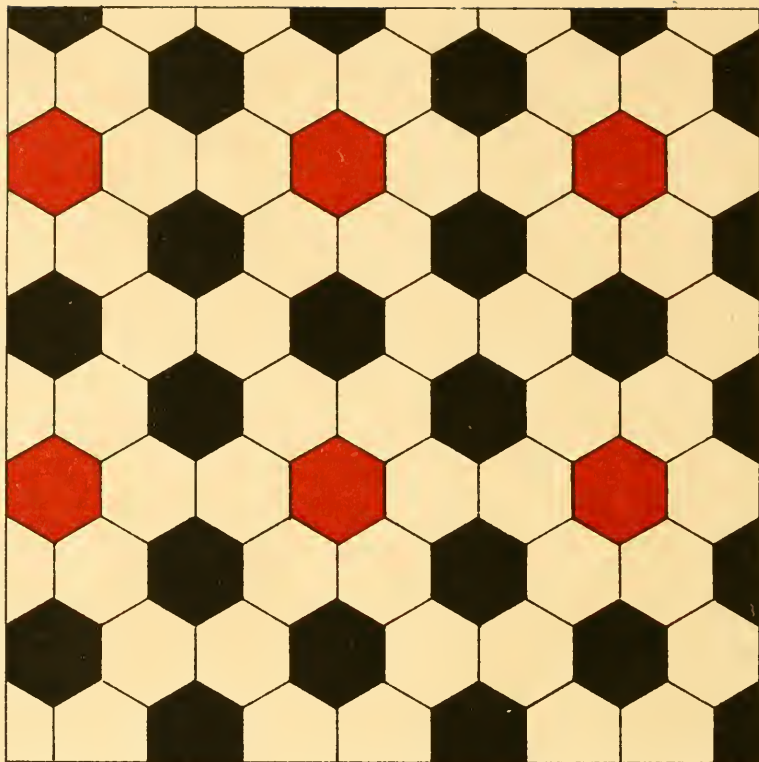
Hexagones 20×20 ou 25×25 (Cercle inscrit)

N° 44

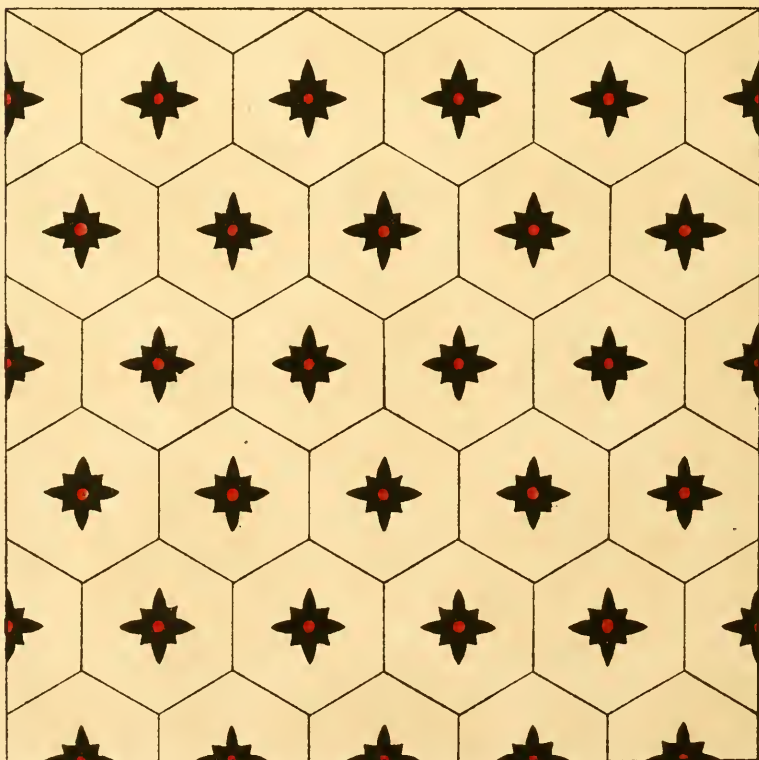
Hexagones de 20×20 (Cercle inscrit)

Carrés de 25 X 25

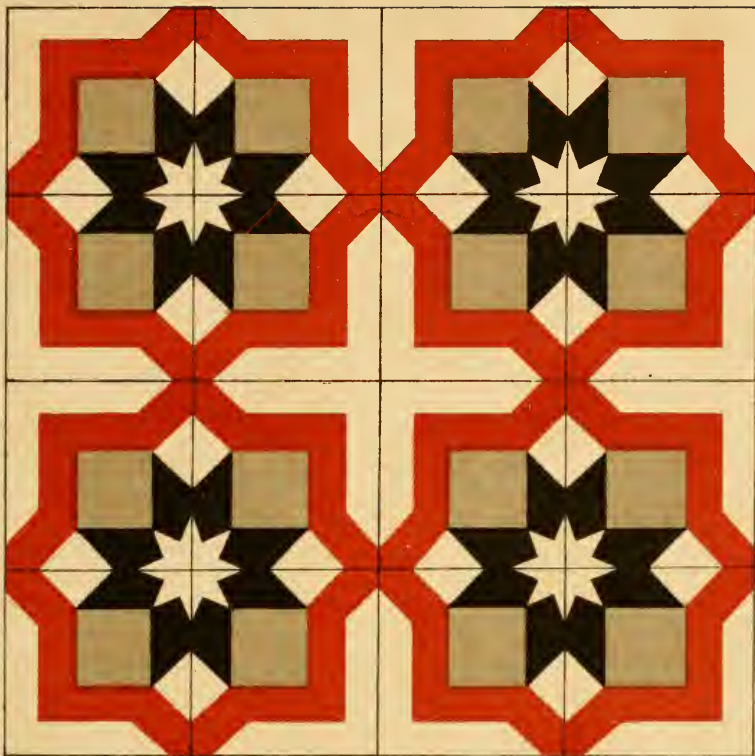

N° 54

Carrés de 25 X 25



Carrés de 25 X 25

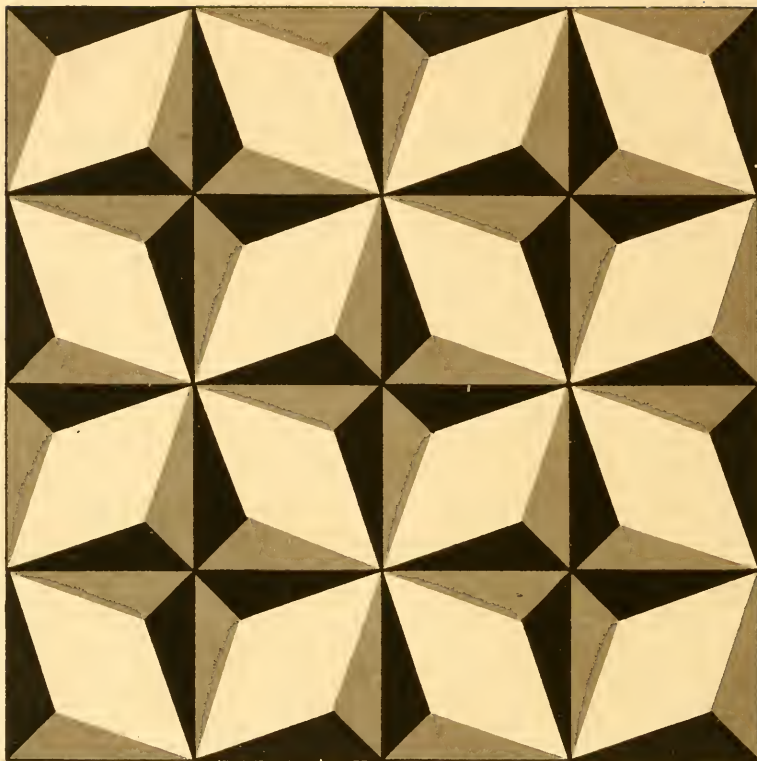

N° 57

Carrés de 25 X 25



Carrés de 25 X 25



Nº 58^{bis}

Carrés de 25 X 25



N° 59

Carrés de 25 X 25 ou 20 X 20

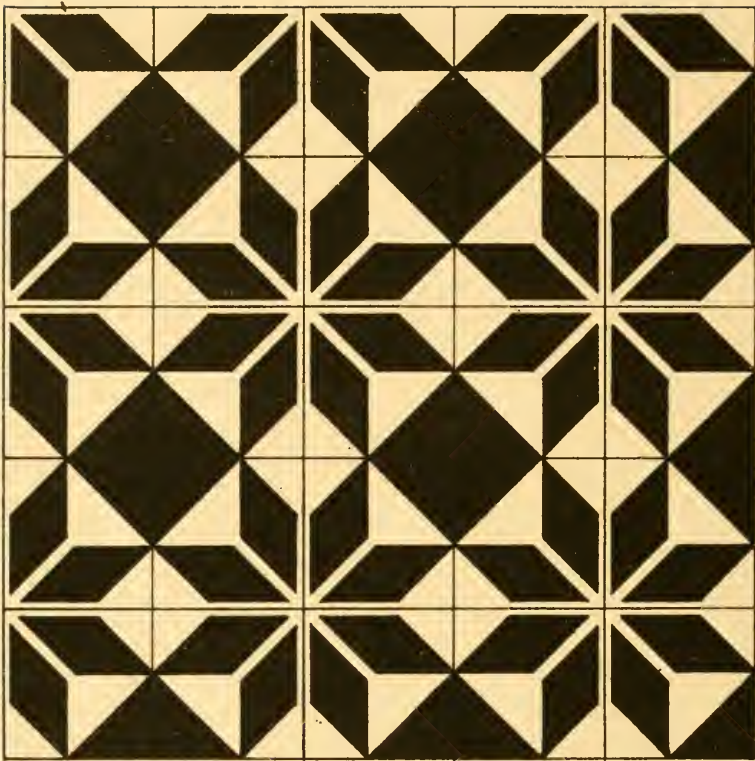

N° 59^{bis}

Carrés de 25 X 25 ou 20 X 20

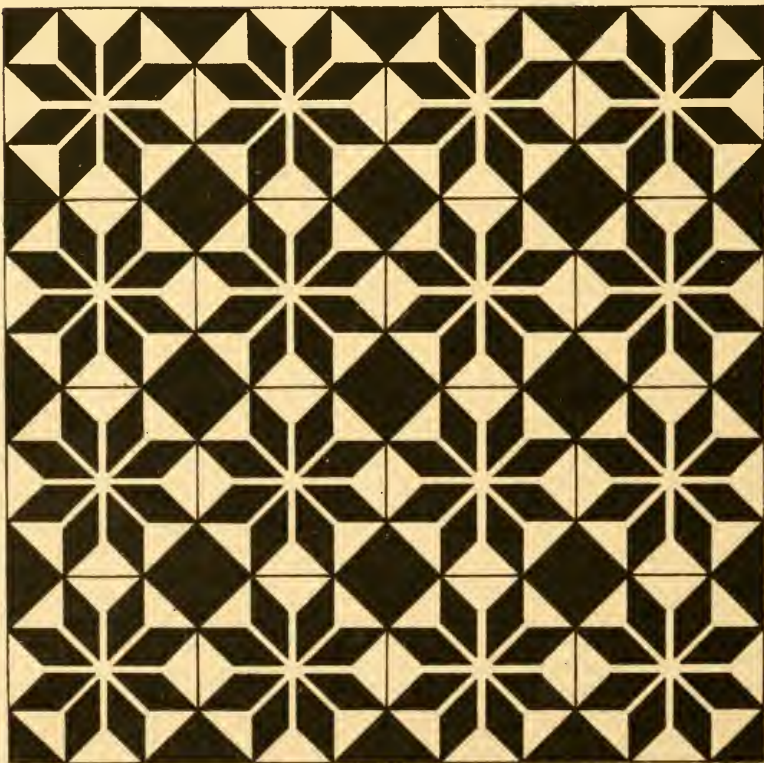

Carrés de 25 X 25 ou 20 X 20

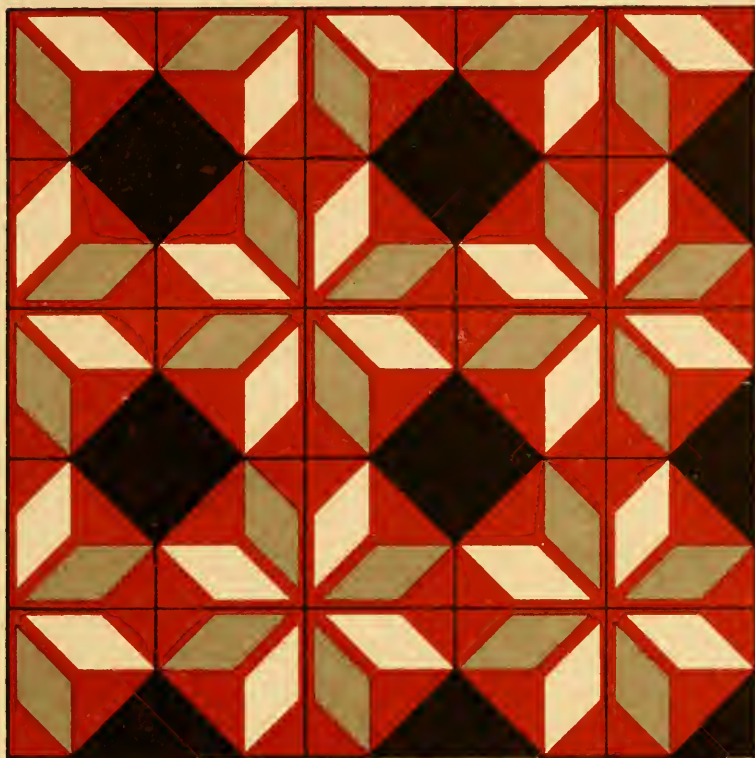

N° 60^{bis}

Carrés de 25 X 25

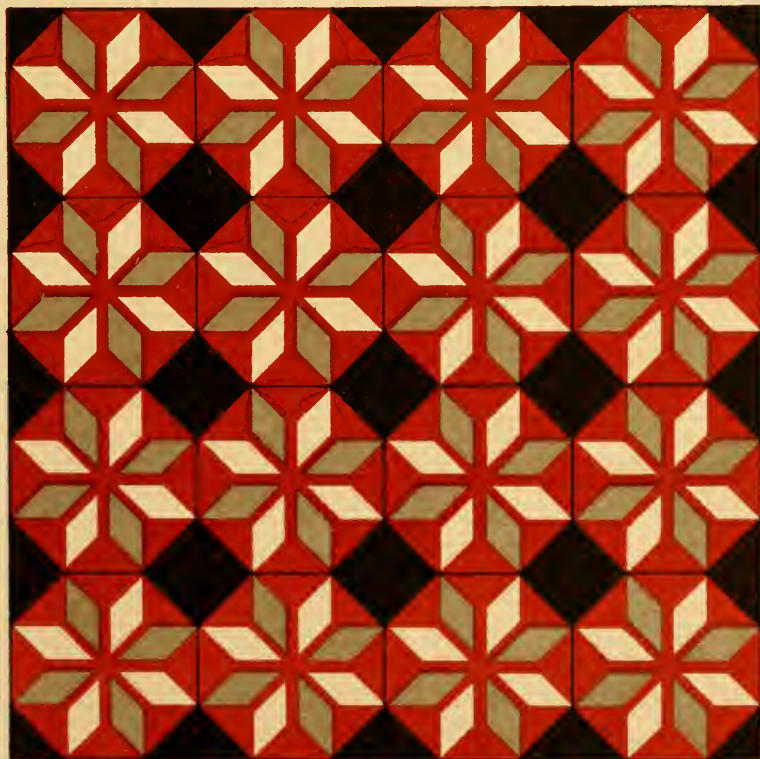

Carrés de 25 X 25



Carrés de 25 X 25

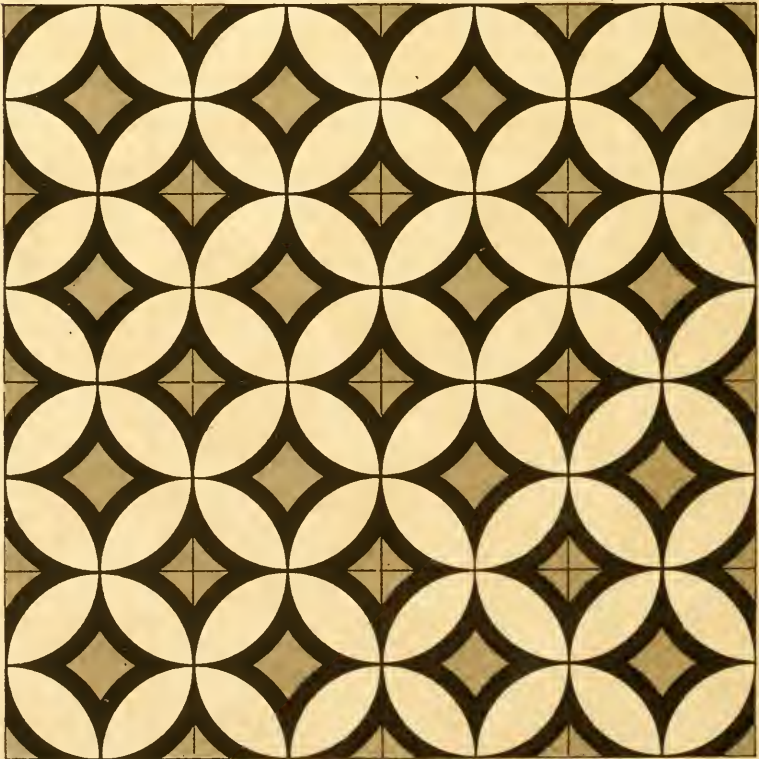

Carrés de 25 X 25



N° 64

Carrés de 25 X 25 ou 20 X 20

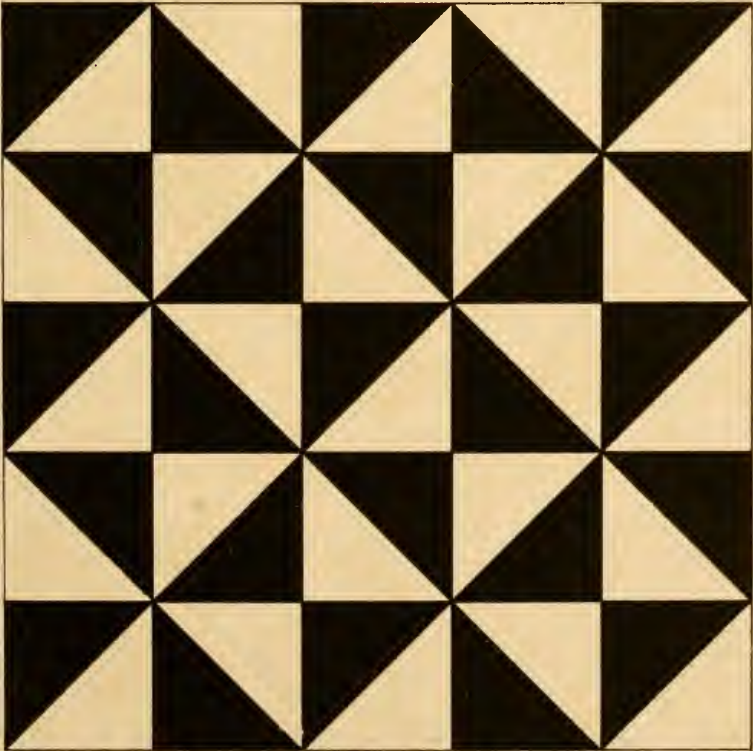

Carrés de 25 X 25



Carrés de 25 X 25

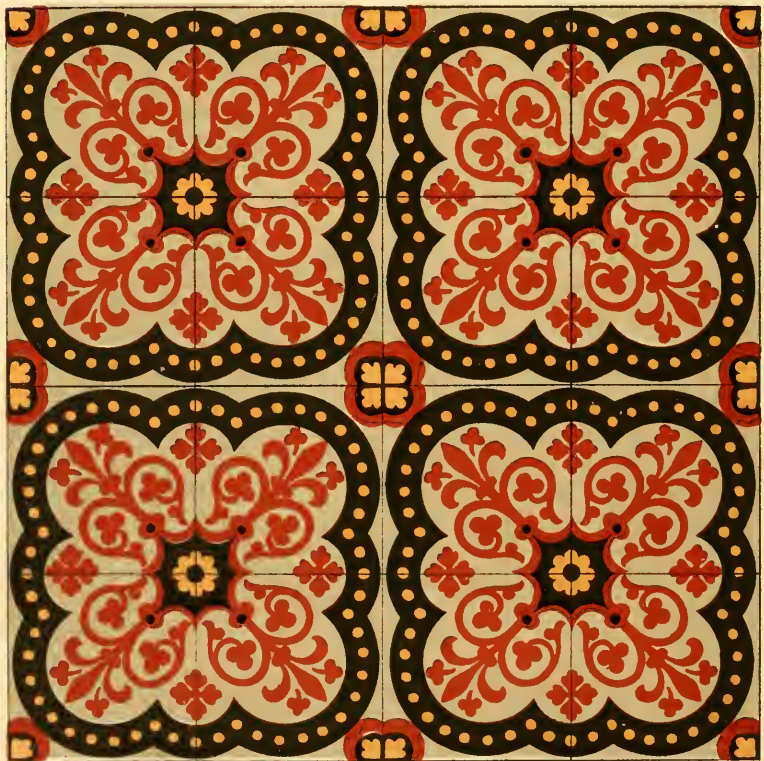

Carrés de 25 X 25

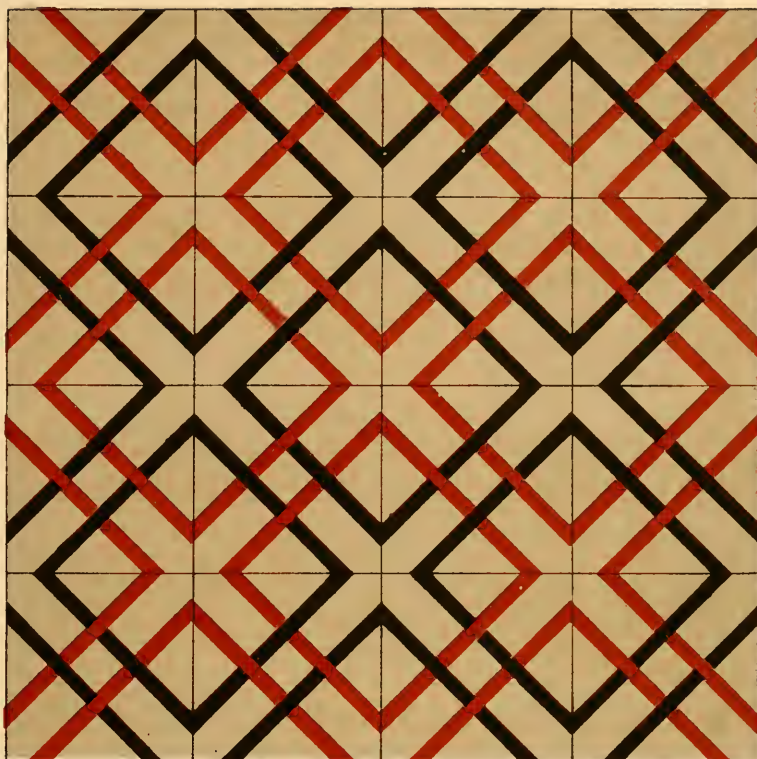

N° 79

Carrés de 25 X 25



N° 80

Carrés de 25 X 25



N° 81

Carrés de 25 X 25

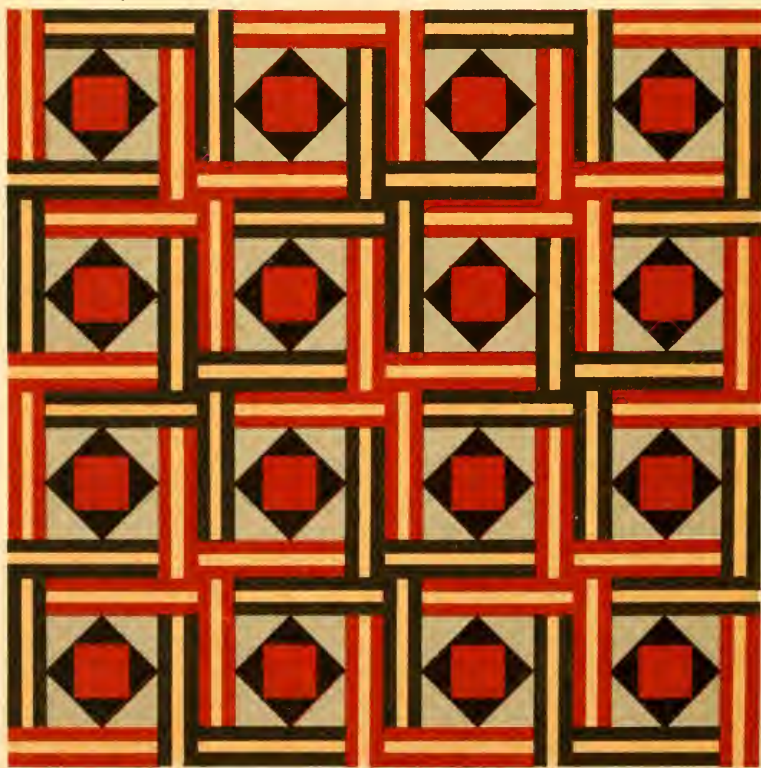

Carrés de 25 X 25

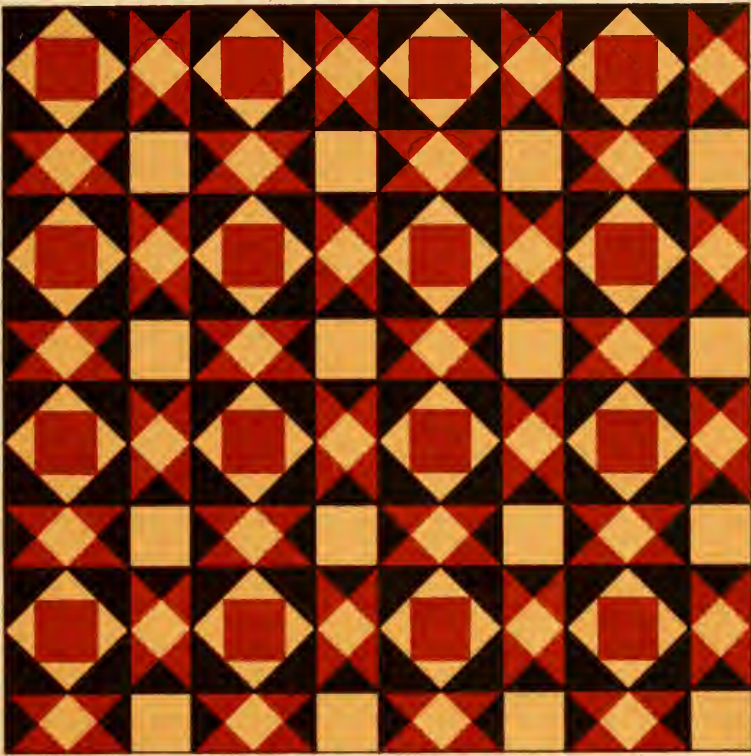

N° 85

Carrés de 25 X 25

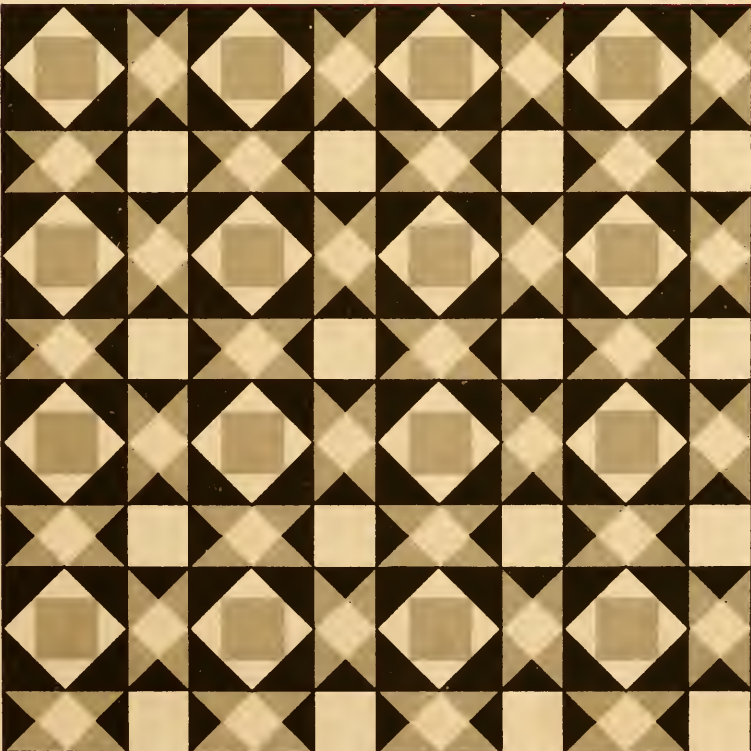

Carrés de 25 × 25

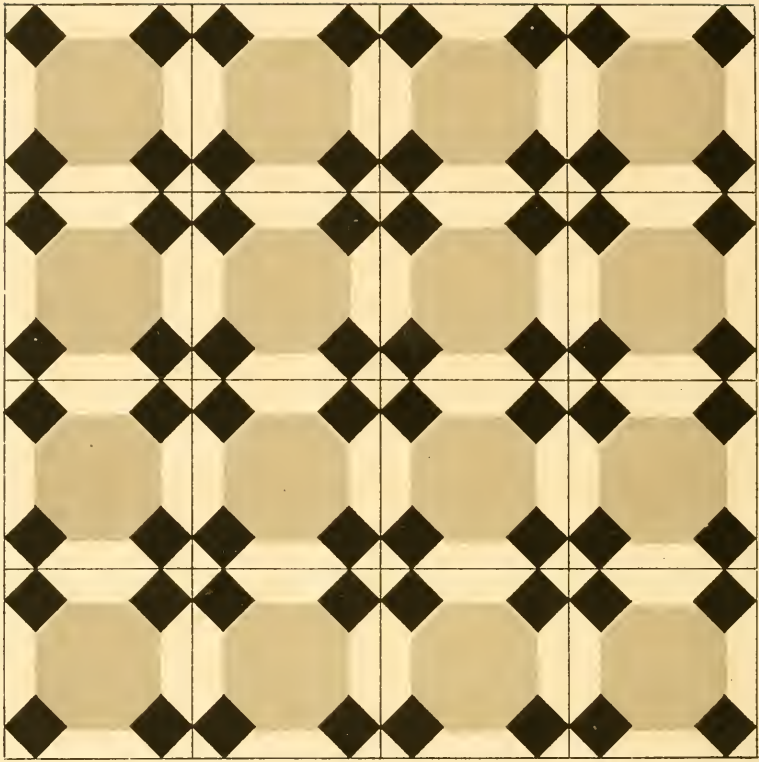

Carrés de 20 × 20

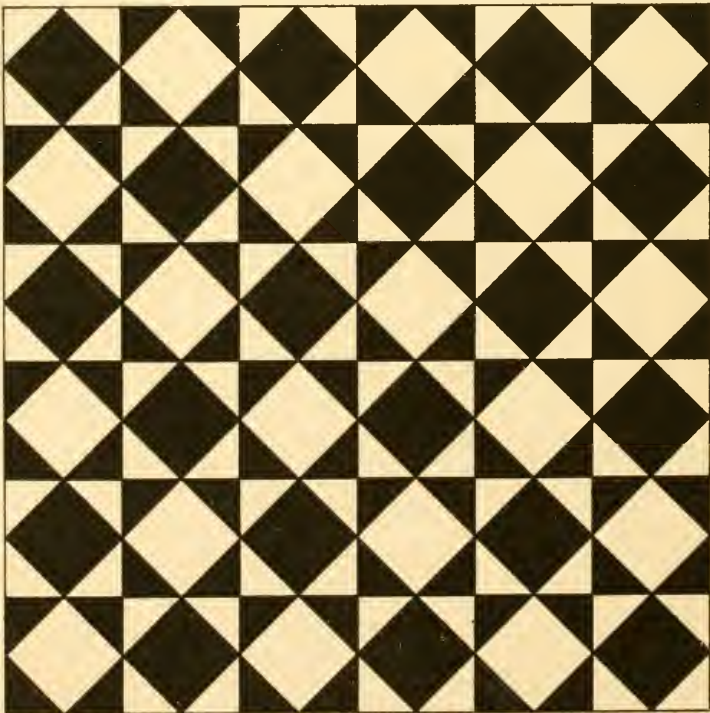

N° 101

Carrés de 20 X 20

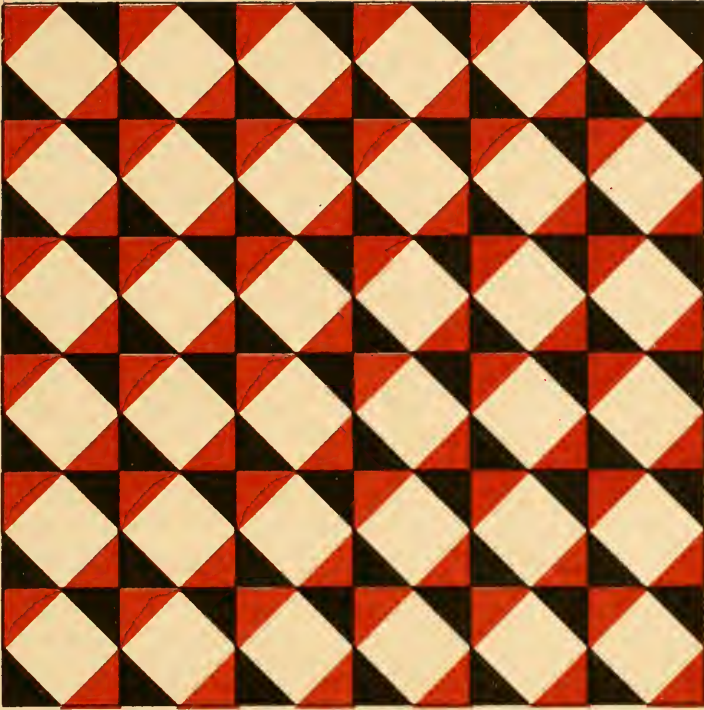

N° 102

Carrés de 20 X 20

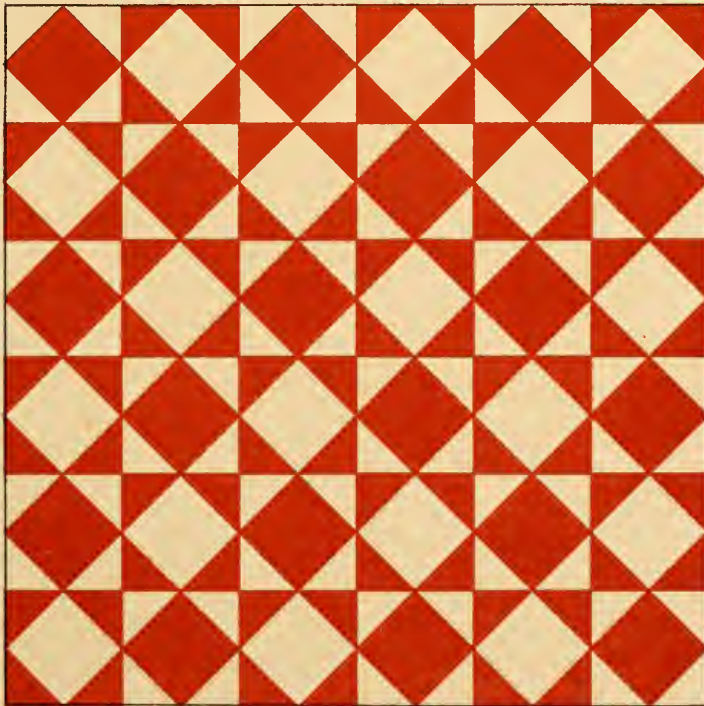

Carrés de 20 × 20

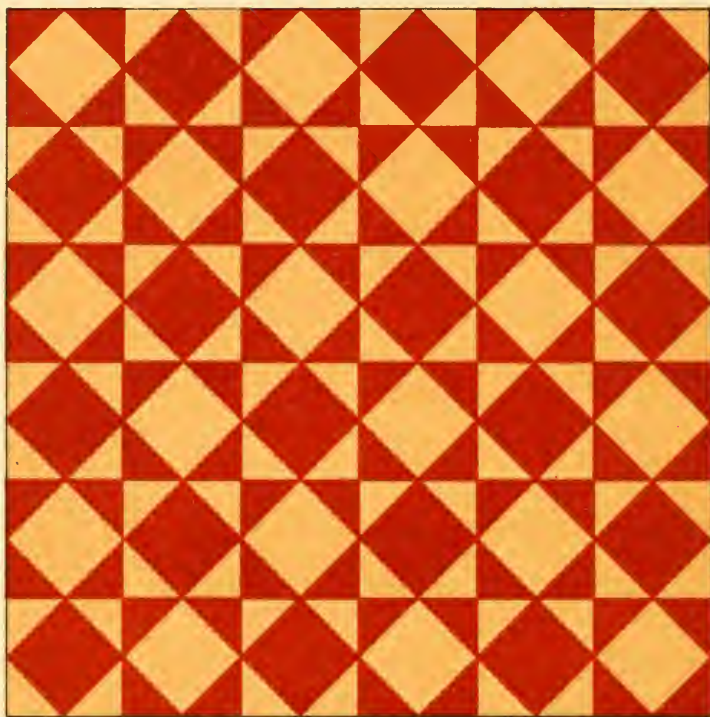

Carrés de 20 × 20

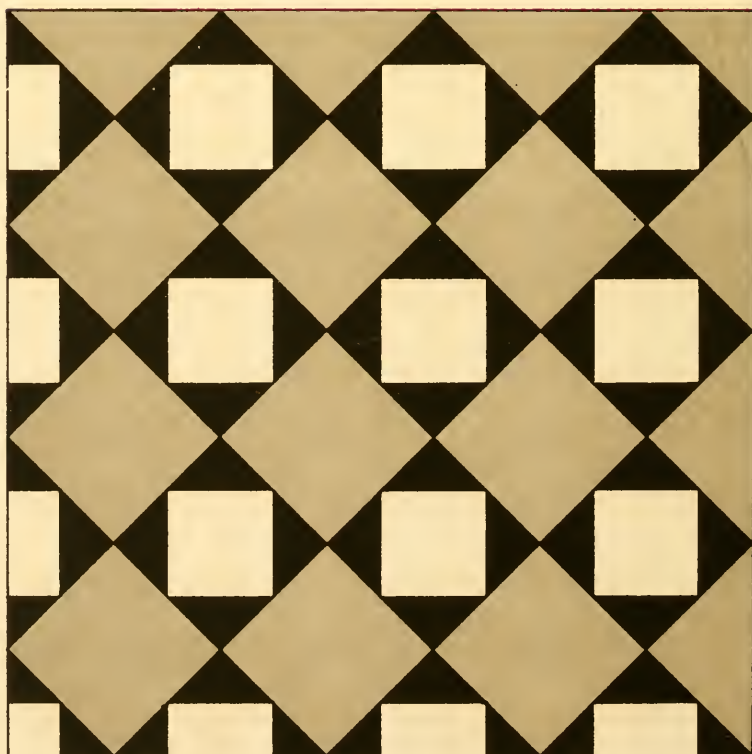

Carrés de 20 X 20

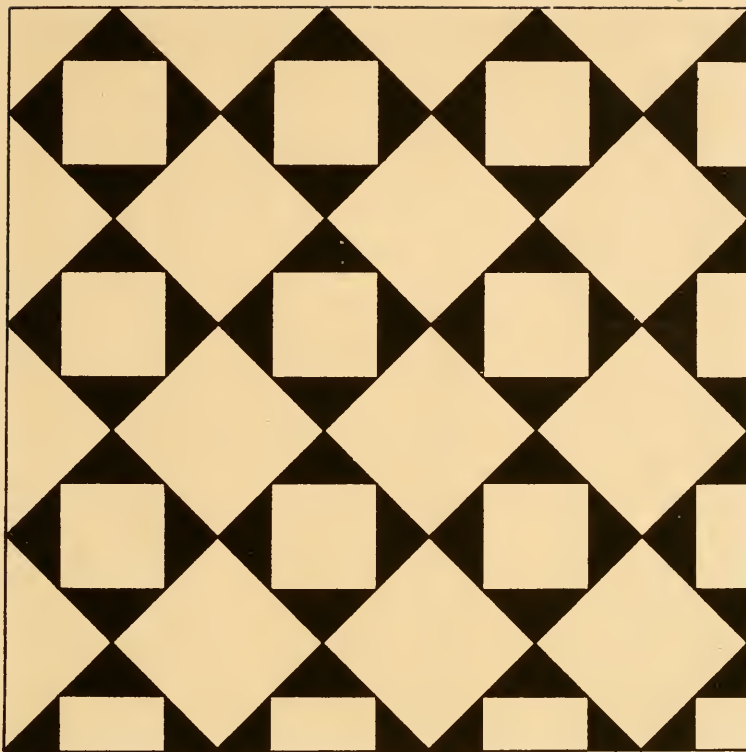

N° 106

Carrés de 20 X 20

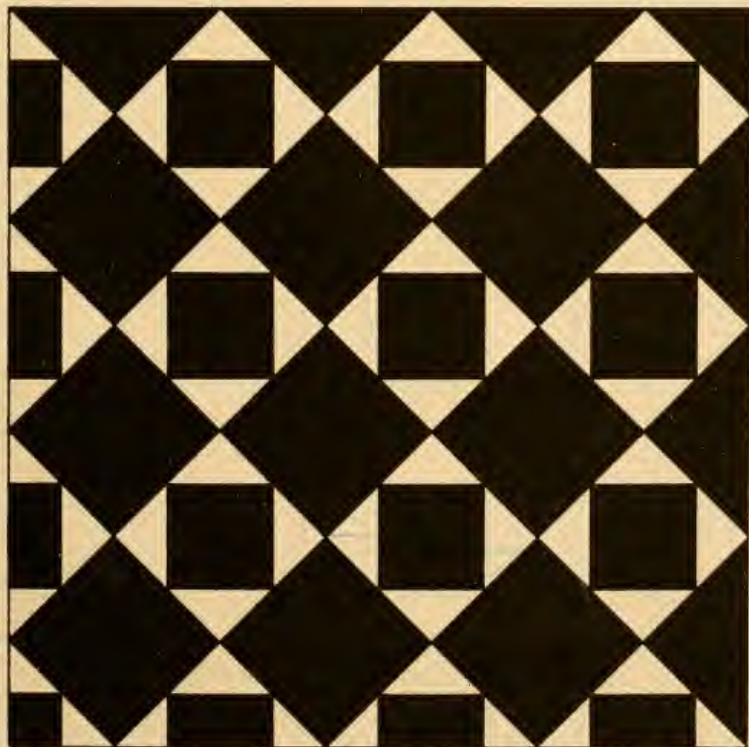

1000 3.0.10.14

N° 65

N° 83



Carrés de 25 X 25 ou 20 X 20

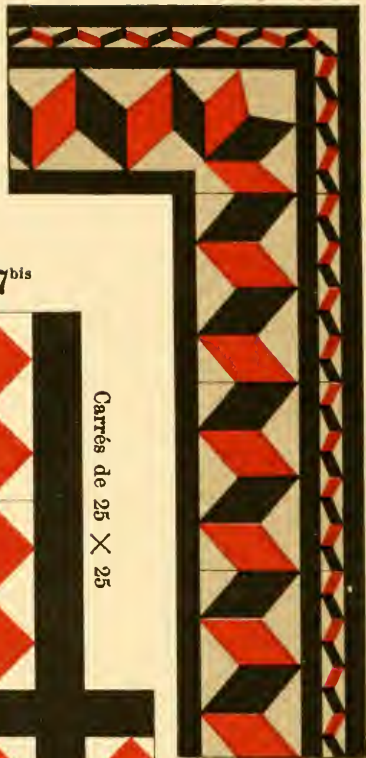

Carrés de 25 X 25

N° 67^{bis}

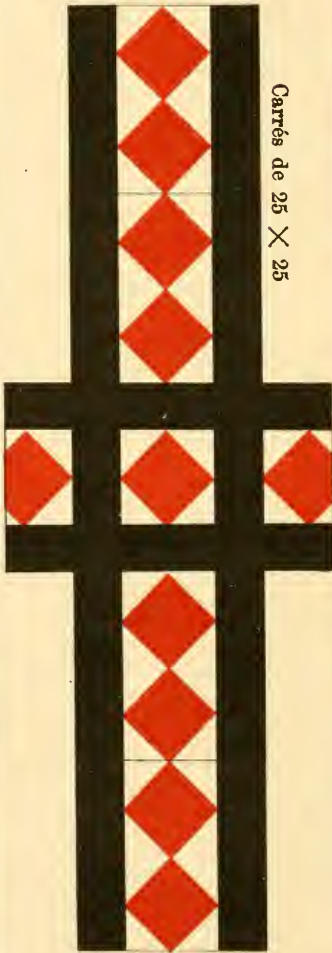

Carrés de 25 X 25

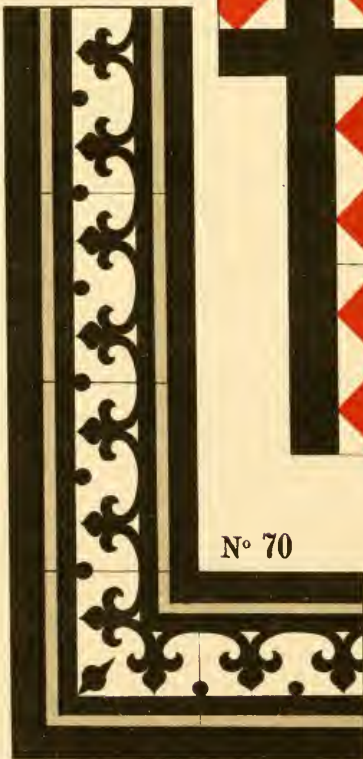

Carrés de 25 X 25



Carrés de 25 X 25

N° 70

N° 71

N° 66



Carrés de 25 X 25

N° 84



Carrés de 25 X 25

N° 67

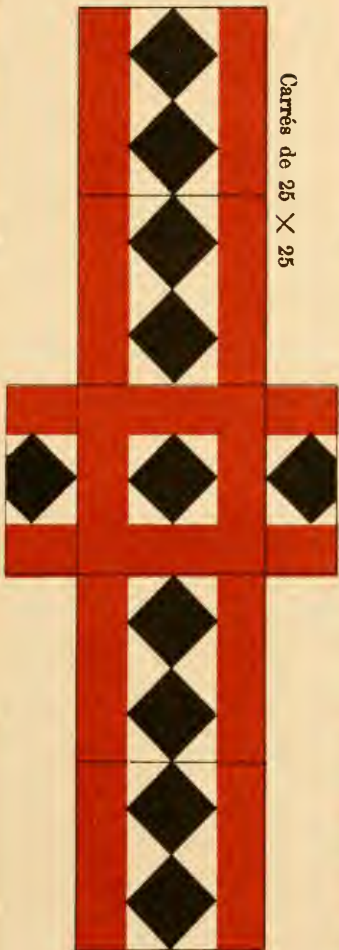

Carrés de 25 X 25

Bande pour bordure



69. N

N° 68



30°

Plinthe à moulure

Carrés de 25 X 25



N° 73

N° 72



Carrés de 25 X 25

2^{me} SÉRIE

CARREAUX DE DALLAGES

EN CIMENT COMPRIMÉ



Pour Prix-Courant, voir page 9

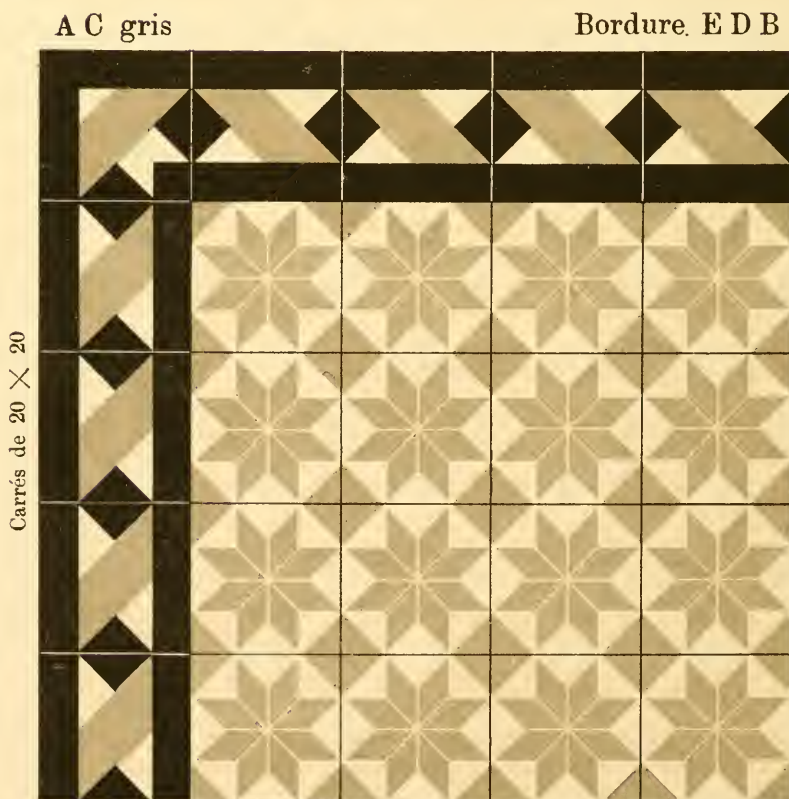

Carrés de 20 X 20



A D gris

A D bleu

Bordure E D B

Bordure A A

Hexagones 20 X 20

Hexagones 20 X 20

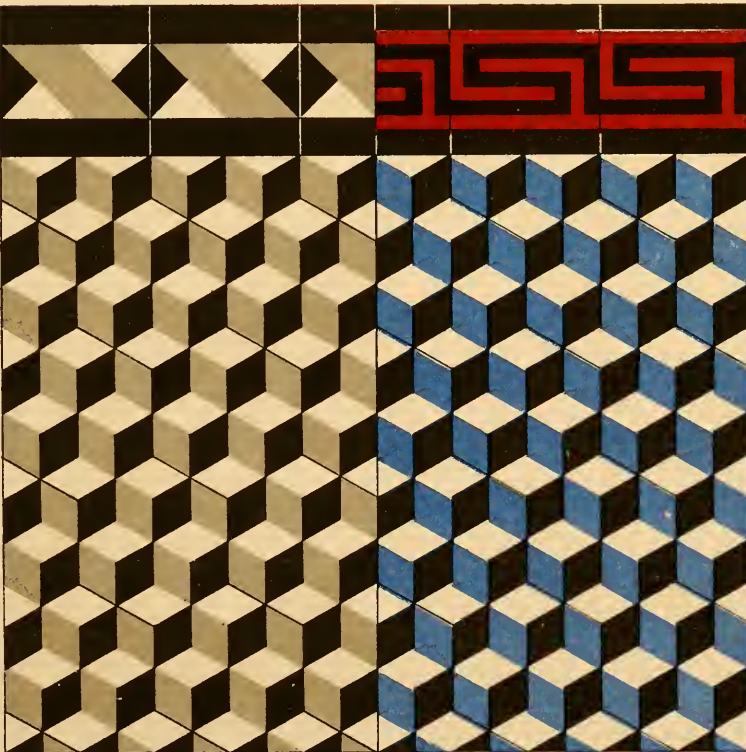

A F gris

A F rouge

Bordure A A

Bordure A B

Hexagones 20 X 20

Hexagones 20 X 20

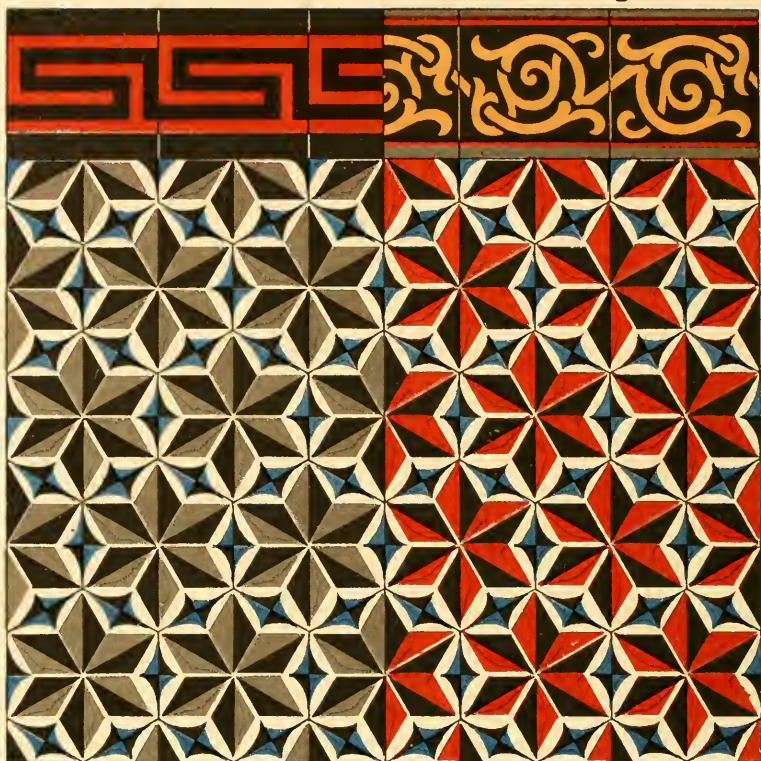

A G

Bordure E D B

Carrés de 20 X 20

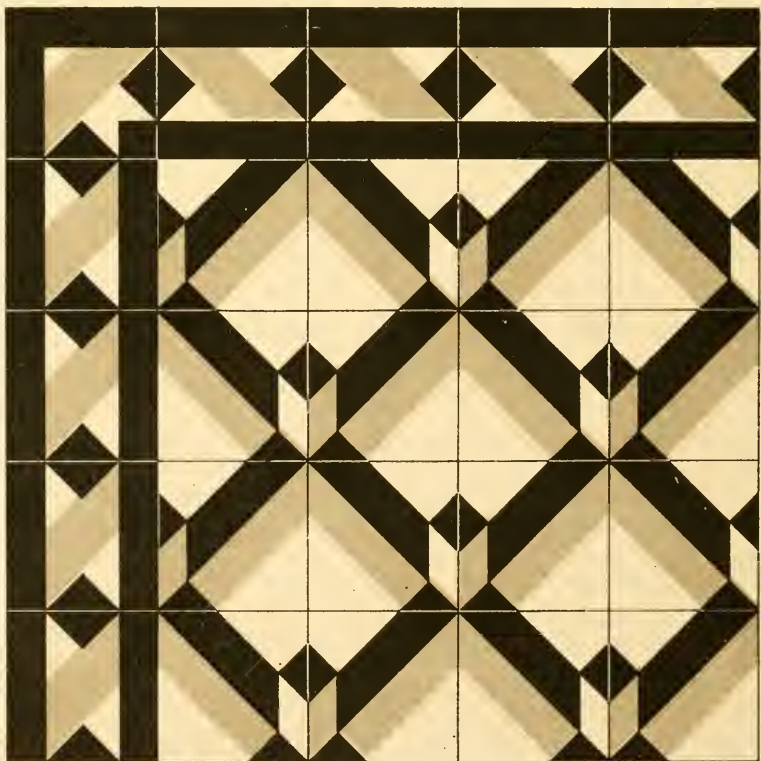

Carrés de 20 X 20



Carrés de 20 X 20

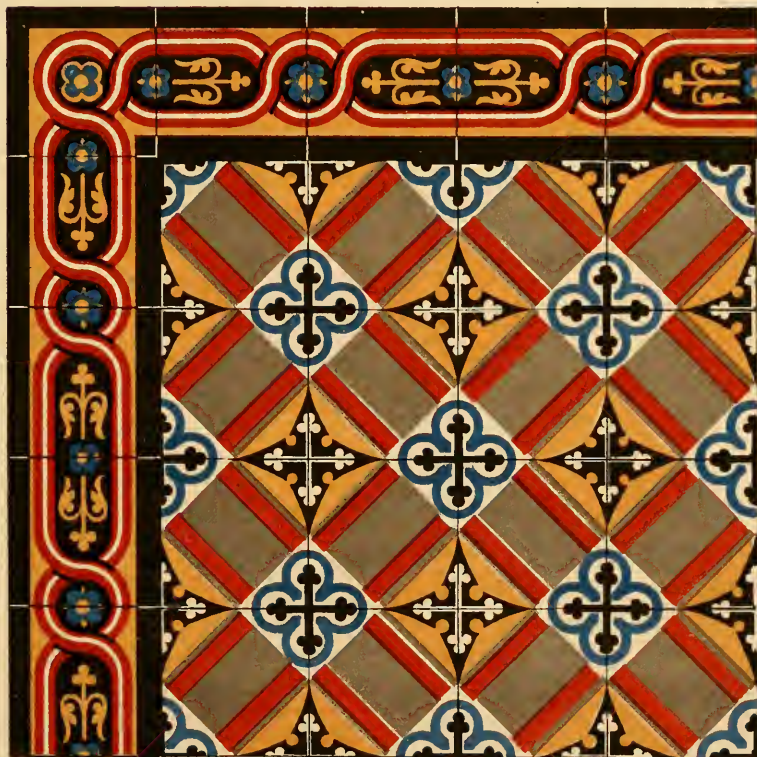

Carrés de 20 X 20

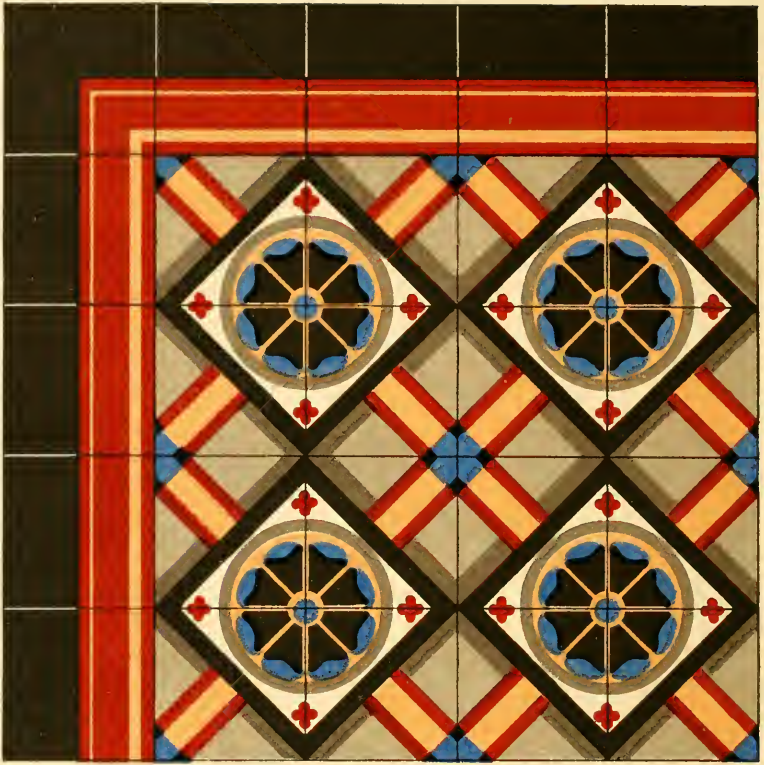

Carrés de 20 X 20



Carrés de 20 X 20



Carrés de 20 X 20



C C

Bordure A B

Carrés de 20 X 20



C D

Bordre N° 65 (20x20)

Hexagones de 20 X 20 (Cercle inscrit)



Carrés de 20 X 20



Carrés de 20 X 20



Carrés de 20 X 20



Carrés de 20 X 20



Carrés de 20 X 20

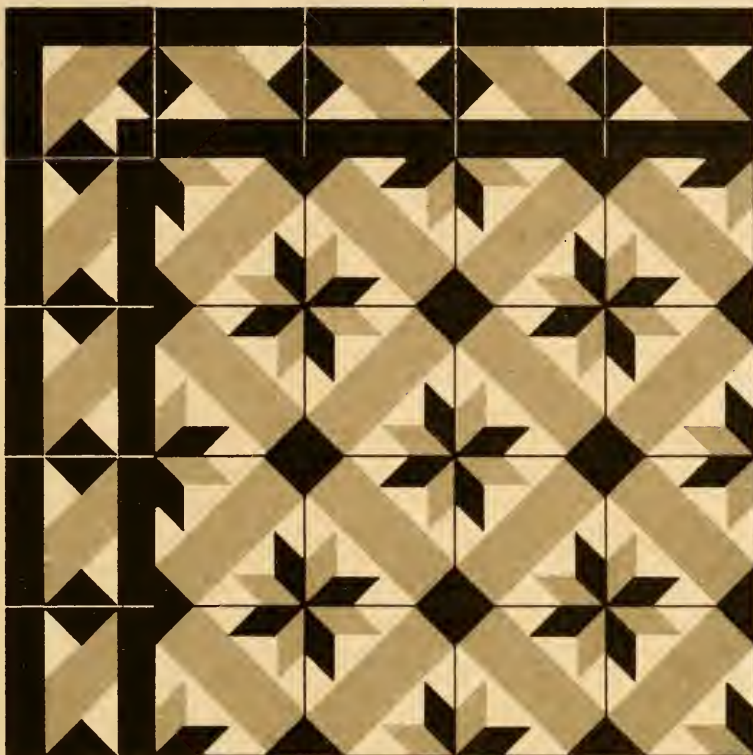

D D

Bordure D A

Carrés de 20 X 20



Carrés de 20 X 20



Carrés de 20 X 20



Carrés de 20 X 20



Carrés de 20 X 20



D J

Bordure C A

Carrés de 20 X 20



EB

Bordure EBB

Carrés de 20 X 20

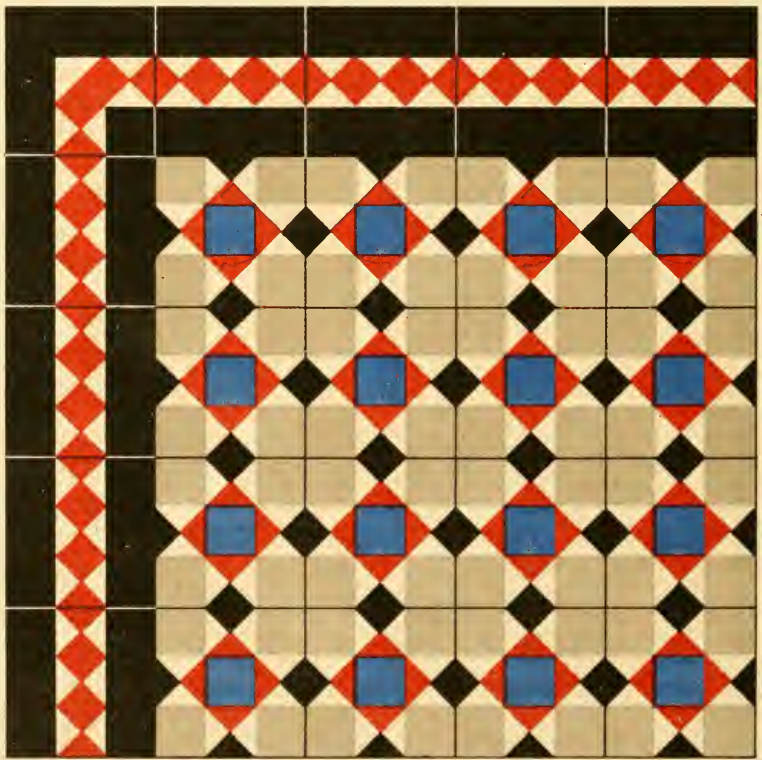

Carrés de 20 X 20



LH

Bordure A A

Carrés de 20 X 20



S D blanc

S D noir

Hexagones de 25 X 25 (Cercle inscrit)

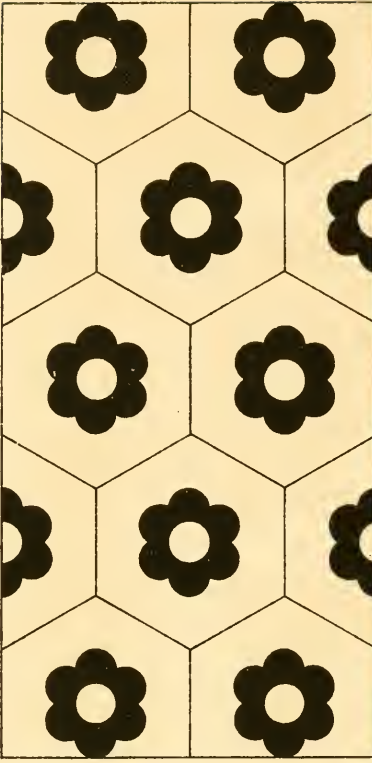

Hexagones de 25 X 25 (Cercle inscrit)

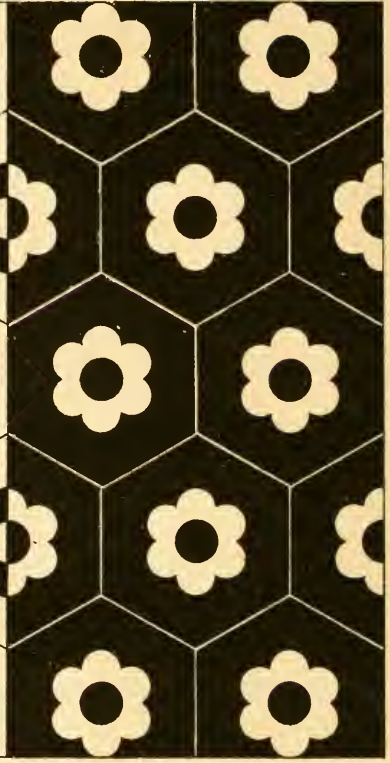

Porches noirs (15 X 15)



Porches blancs (15 X 15)

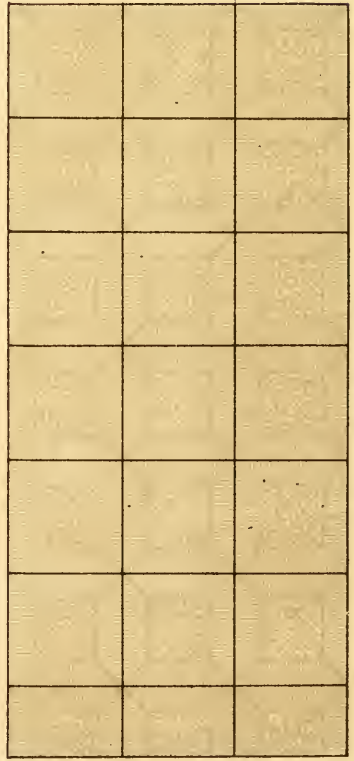

A A

A B



E B B



Carrés de 20 × 20

D B (10 × 20)



E C B



Carrés de 20 × 20

B A

B B



Carrés de 20 × 20

Carrés de 20 × 20

Carrés de 20 × 20

Carrés de 20 × 20

C A

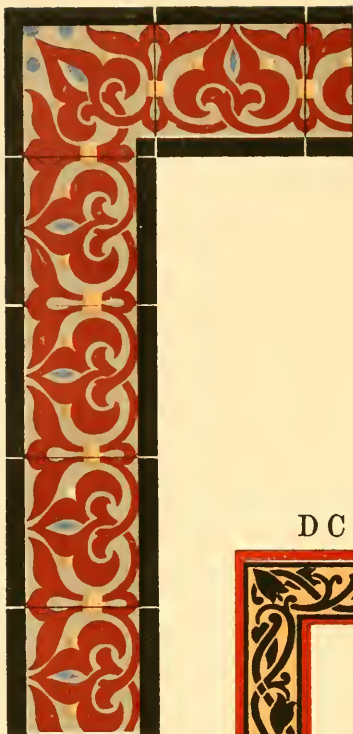

Carrés de 20 X 20

C B



Carrés de 20 X 20

D C (10 X 20)



Carrés de 20 X 20



E D B

Carrés de 20 X 20



D A

